

Porto, Guimarães et la vallée du Douro

Du vendredi 6 au mardi 10 mai 2022

Jour 1 : Paris / Casa de Juste/ Guimarães

Vendredi 6 mai



Arrivée à l'aéroport de **Porto** prévue à 11h05 avec le vol Tap Portugal TP 0453. Rencontre avec votre guide et départ en car avec les bagages.

Route vers **Lousada**, visite de la maison et des jardins historiques de la **Casa de Juste** avec les propriétaires Ana et Fernando Guedes, suivie d'un déjeuner privé sur place.

Départ pour **Guimarães** et promenade dans la ville, patrie d'Afonso Enriques, premier roi du Portugal qui en proclama l'indépendance en 1128, le détachant du

royaume de Castille et de Leon. Le centre ville est classé au Patrimoine mondial de l'UNESCO et la ville a été capitale européenne de la culture en 2012. La charmante cité blottie autour de l'église Nossa Senhora de Oliveira est dominée par le château médiéval et le palais des ducs de Bragança.

Visite du **Palais Ducal**, construit par le huitième Comte de Barcelos entre 1420 et 1433. Méritent une mention spéciale les collections de tapisseries, le mobilier, la céramique, la peinture et l'arsenal.

Accueil et installation pour 4 nuits à l'hôtel Pousada de Guimarães <https://www.pousadas.pt/fr/hotel/pousada-guimaraes/photos?gf=home&ca=hotel>. Dîner au restaurant de l'hôtel.



Jour 2 : Porto/ Parc Serralves

Samedi 7 mai



Départ après le petit-déjeuner en direction de **Porto**.

Visite de la **Gare ferroviaire de São Bento**, construite au début du IX^e siècle sur les ruines de l'ancien couvent de Saint-Benoît d'Ave Maria. Bien que sa façade soit imposante, son véritable joyau se trouve à l'intérieur de

l'édifice : un hall décoré avec plus de 20 000 carreaux de faïence représentant l'histoire du Portugal.

Découverte de la **Rue Das Flores**, de la **Cathédral** et du quartier **Ribeira** avec l'**église Saõ Francisco**, un des plus grands ouvrages du baroque datant des XVII^e et XVIII^e siècles. Poursuite de la visite par le **Palais de la Bourse**, principalement le salon arabe qui fut commencé en 1862 par Gonçalves de Sousa sur le modèle du palais de l'Alhambra. *Déjeuner au restaurant O comercial* dans le Palais de la Bourse.

Le Palais de la Bourse, fait partie des monuments emblématiques de Porto. Construit dans le courant du XIX^e siècle, il abrite des salles d'apparat, des peintures allégoriques, du mobilier de style et un magnifique salon arabe.



Visite du **Parc Serralves**, **Dimanche 8 mai** qui s'étend sur 18 hectares et se compose d'un large éventail d'espaces magnifiques qui s'articulent harmonieusement entre jardins à la française, bois et une ferme traditionnelle. Une promenade en contact avec la nature qui permet d'apprécier la diversité du patrimoine arboricole et arbustif. Conçu par l'architecte Jacques Gréber dans les années 30 du 20^e siècle, c'est une référence unique dans le patrimoine paysager au Portugal. Retour à Guimarães et dîner à l'hôtel.

Jour 3 : Vallée du Douro / Vallado / Solar de Mateus



Après le petit-déjeuner, route vers la **Vallée du Douro**. À **Pinhão** embarquement dans le bateau *rebelo* pour une **croisière sur le Douro** au cœur du patrimoine de l'UNESCO.

Visite suivi par un déjeuner at **Quinta do Vallado**, un domaine historique de la région.

Départ en direction de **Vila Real** pour la visite de la maison et des jardins du

Solar de Mateus. La «Casa de Mateus» a été érigée pendant la première moitié du XVIII^e siècle par António José Álvares Botelho Mourão (1688-1746), 3^e Morgado de Mateus. Ce chef-d'œuvre du baroque portugais est attribué à l'architecte italien Nicolau Nasoni et concilie les proportions accueillantes, traditionnelles de la maison noble portugaise, avec l'exubérance baroque de la façade principale et des éléments décoratifs des toits. Les jardins, parmi les plus beaux du Portugal, se développent autour de la maison avec le jardin des camélias, les cèdres monumentaux et jouissent d'une belle vue sur la montagne du Marão. Sont venus s'y ajouter, au cours du XX^e siècle, le miroir d'eau bordé de granite devant la maison, les trois bassins en dénivellation où s'épanche l'eau de la source locale, le tunnel de cèdres et les jardins aux délicats ornements de buis.



Retour à Guimarães, dîner et nuit à l'hôtel.

Jour 4 : Casa da Aurora/ Paço de Calheiros/ Casa de

Lundi 9 mai

Transfert à **Ponte de Lima** et promenade dans le centre historique. Visite de la **Casa da Aurora** et de ses jardins du XVIII^{ème} siècle « à la française ». La propriétaire Madame Rosario Coutinho évoquera l'histoire de cette demeure appartenant à sa famille depuis le XVI^{ème} siècle. Visite de la demeure privée **Paço de Calheiros** avec le propriétaire le Comte Francisco de Calheiros. La propriété fut donnée le 5 février 1336 par le roi Alphonse IV à la famille Calheiros à qui elle appartient encore. Le manoir a été reconstruit au XVII^e siècle suite à la disparition de la tour médiévale dans un incendie, la construction est typique du Minho avec un corps central dominant la



plaine de Lima flanqué de deux tours. *Déjeuner* privé sur place en compagnie du Comte Calheiros.

Visite de la **Casa de Sezim**, maison noble préservée dans la même famille depuis 1376. Les ailes ocre de la construction baroque s'organisent autour de la cour centrale d'une maison devenue le siège d'une riche exploitation viticole de *vinho verde*. Les intérieurs sont ornés de rares papiers peints panoramiques du XIX^e siècle qui ont attiré l'attention des chercheurs ces dernières années. *Dîner privé sur place*. Retour à l'hôtel après le dîner.

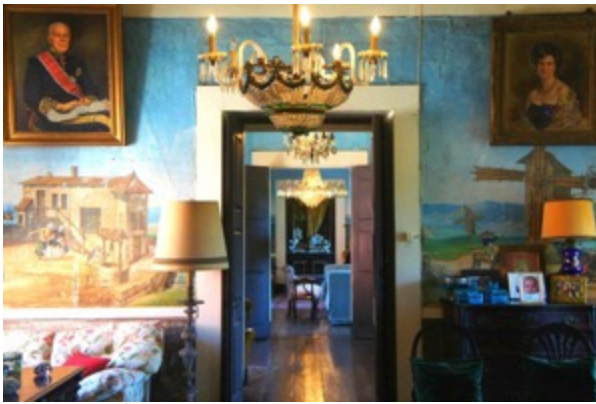

Jour 5 : Braga / Bom Jesus/ Paris

Mardi 10 mai



Après *le petit-déjeuner*, visite du centre historique de **Braga** et de la cathédrale.

Visite du **Bom Jesus**, le spectaculaire escalier édifié entre 1723 et 1811 est l'un des monuments baroques les plus connus du Portugal et du monde. Il illustre à merveille la traduction architecturale de la dévotion de l'époque baroque au Portugal, à travers sa pratique populaire et sa magnificence artistique. Dans *l'escalier des Trois Vertus* le parcours permet aux pèlerins de suivre les étapes de la passion du Christ à travers les stations du chemin de croix mises en scène dans des oratoires. Un parcours latéral, *l'escalier des Cinq Sens*, ponctué de fontaines s'organise autour du thème des cinq sens et complète la rhétorique baroque de l'élévation spirituelle prenant appui sur l'expérience sensible. La célébrité du Bom Jesus lui a valu plusieurs répliques au Portugal et au Brésil.

Transfert en car en direction de l'aéroport pour le vol vers Paris prévu à 14h00, arrivée à Paris prévue à 17h10.

NB : L'ordre des visites peut être modifié.

Programme susceptible de modification en fonction des opportunités et autorisations offertes.

Formalités pour les ressortissants français :

Une pièce d'identité en cours de validité est nécessaire, passeport ou carte d'identité.

ATTENTION : Nous vous recommandons fortement de ne pas voyager avec une carte d'identité à durée prolongée afin d'éviter tout désagrément et refus lors des formalités d'embarquement.

Conditions particulières : (complètent les conditions générales de vente figurant sur le bulletin d'inscription)

Prix par personne partageant une chambre double :

- 1 460 € sur une base de 15 participants minimum
- 1 480 € sur une base de 12 participants minimum
- 1 660 € sur une base de 8 participants minimum

Supplément chambre individuelle : 300 €

Ces prix comprennent :

- Le transport en car de grand tourisme selon programme
- Les 4 nuits à hôtel mentionné ou similaire avec les petit-déjeuner
- Les 4 déjeuners avec forfait boissons
- Les 4 dîners avec forfait boissons
- Les visites, dégustations et droits d'entrées mentionnés au programme
- La présence d'un guide francophone

Ces prix ne comprennent pas :

- Le transport aérien Paris/Porto/Paris
- Les dépenses à caractère personnel (téléphone, télécopie...)
- Les boissons hors forfait
- L'assurance Multirisques ASSUREVER (non remboursable), à souscrire au moment de l'inscription.

Ce voyage est proposé sans le transport aérien.

Les horaires des vols Tap Portugal à partir desquels a été établi ce voyage sont les suivants (sous réserve de modification par la compagnie) :

Vendredi 6 mai 2022 : Vol TP 0453 / Paris Orly-Porto / 9h55-11h05

Mardi 10 mai 2022 : Vol TP 0456 / Porto-Paris Orly / 14h00-17h10